

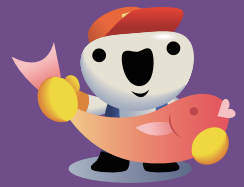

2020 Census 농림어업총조사

내수면 어가 조사표



- 이 조사는 「통계법 제5조의 3」에 따라 실시되며, 「제32조」에 따라 모든 국민은 성실히 응답할 의무가 있습니다.
- 통계 작성 과정에서 알려진 비밀은 「통계법 제33조」에 따라 보호됩니다.

2020년 12월 1일 현재, 내수면 어업을 직접 경영하는 가구를 대상으로 조사합니다.

※ 어업은 어로 어업(수산 동식물을 포획 또는 채취하는 사업)과 양식업(수산 동식물을 기르는 사업)을 의미합니다.
· 다음의 내수면 어가 기준 중 해당하는 사항을 모두 표시하여 주십시오.

내 수 면 어 가

- ☐ 지난 1년간(2019. 12. 1. ~ 2020. 11. 30.) 판매를 목적으로 1개월 이상 어로 어업(어선, 기타 어로) 또는 양식업을 경영한 가구
- ☐ 지난 1년간(2019. 12. 1. ~ 2020. 11. 30.) 직접 어획하거나 양식한 수산물 판매 금액이 120만 원 이상인 가구
- ☐ 2020년 12월 1일 현재, 양식하는 수산물의 평가액이 120만 원 이상인 가구

※ 기수(바닷물과 민물이 섞인 물) 지역에서 어업을 경영하는 가구 → 내수면 어가 조사표에 작성

위의 내수면 어가 기준 중 하나 이상에 해당하면 조사를 시작해 주십시오.
(단, 아래의 가구는 내수면 어가 조사 대상에서 제외됨)

※ 내수면 어가 조사 대상에서 제외되는 가구

- 직접 어업 경영을 하지 않고 어업 임금 종사자만 있는 가구
- 내수면에서 낚시터만 경영하는 가구
- 근해와 연안 바다에서 어업을 경영하는 가구 → 해수면 어가 조사표에 작성

가구원 수

2020년 12월 1일 현재, 가구 내에서 실제로
같이 사는 사람은 몇 명입니까?

합 계

명

남 자

명

여 자

명

시 · 도

시 · 군 · 구

읍 · 면 · 동

조사구 번호

거처 번호

가구 번호

조사표 부수

 -

누리집(홈페이지): www.affcensus.go.kr



문의 전화(무료): 080-360-2020



통계청
Statistics Korea

I. 가구원에 관한 사항

| 조사 항목 | ①번 가구원(가구주) | ②번 가구원 |
|--|--|--|
| 1 성명 | <input type="text"/> | <input type="text"/> |
| 2 성별 ① 남자 ② 여자 | <input type="checkbox"/> | <input type="checkbox"/> |
| 3 생년월일 생년월일(주민등록 기준)은 언제입니까? | <input type="text"/> <input type="text"/> <input type="text"/> <input type="text"/> 년 <input type="text"/> <input type="text"/> 월 <input type="text"/> <input type="text"/> 일 | <input type="text"/> <input type="text"/> <input type="text"/> <input type="text"/> 년 <input type="text"/> <input type="text"/> 월 <input type="text"/> <input type="text"/> 일 |
| 4 가구주와의 관계 ① 가구주 ② 배우자 ③ 미혼 자녀 ④ 기혼 자녀 및 그 배우자 ⑤ 손자·손녀 및 그 배우자 ⑥ 부모(배우자 쪽 포함) ⑦ 조부모(배우자 쪽 포함) ⑧ 미혼 형제자매(배우자 쪽 포함) ⑨ 기타 친인척 ⑩ 기타 동거인 | <input type="checkbox"/> ① | <input type="checkbox"/> |

▶ 16세(2005년생) 이상이면 응답해 주십시오. [5항 ~ 9항]

| | | |
|---|--|--|
| 5 내수면 어업 종사 기간 지난 1년간 어업에 종사한 기간은 얼마입니까? · 1일 1시간 이상 종사한 일수를 합산하여 연 누계 일수로 응답 ① 종사하지 않음 → ⑧ 항 ② 1개월 미만 ③ 1~2개월 미만 ④ 2~3개월 미만 ⑤ 3~6개월 미만 ⑥ 6개월 이상 | <input type="checkbox"/> | <input type="checkbox"/> |
| 6 내수면 어업 종사 형태 지난 1년간 어업에 종사한 형태는 무엇입니까? ① 자기 어업에 종사 ② 남의 어업에 종사 ③ 자기 어업을 하면서 남의 어업에도 종사 | <input type="checkbox"/> | <input type="checkbox"/> |
| 7 내수면 어업 주 종사 부문 지난 1년간 어업과 관련하여 주로 어떤 일을 하였습니까? ① 어선 어업 ② 양식업 ③ 기타 어업 관련 일 | <input type="checkbox"/> | <input type="checkbox"/> |
| 8 내수면 어업 외 종사 기간 지난 1년간 어업 외의 일에 종사한 기간은 얼마입니까? · 수입이 있는 일에 종사한 기간 응답 · 주부, 학생 등이 부업, 시간제로 일한 기간도 포함하여 응답 ① 종사하지 않음 ② 1개월 미만 ③ 1~3개월 미만 ④ 3~6개월 미만 ⑤ 6개월 이상 | <input type="checkbox"/> | <input type="checkbox"/> |
| 9 주 종사 분야 지난 1년간 주로 어떤 분야에 종사하였습니까? ① 농업 ② 임업 ③ 어업 ④ 제조업 ⑤ 건설업 ⑥ 도매 및 소매업 ⑦ 숙박 및 음식점업 ⑧ 기타 산업() ⑨ 종사하지 않음 | <input type="checkbox"/> 기타 산업 <input type="text"/> | <input type="checkbox"/> 기타 산업 <input type="text"/> |

| | ③번 가구원 | ④번 가구원 | ⑤번 가구원 | ⑥번 가구원 | ⑦번 가구원 |
|---|--|--|--|--|--|
| 1 | <input type="text"/> | <input type="text"/> | <input type="text"/> | <input type="text"/> | <input type="text"/> |
| 2 | <input type="text"/> | <input type="text"/> | <input type="text"/> | <input type="text"/> | <input type="text"/> |
| 3 | <input type="text"/> <input type="text"/> <input type="text"/> <input type="text"/> 년 <input type="text"/> <input type="text"/> 월 <input type="text"/> <input type="text"/> 일 | <input type="text"/> <input type="text"/> <input type="text"/> <input type="text"/> 년 <input type="text"/> <input type="text"/> 월 <input type="text"/> <input type="text"/> 일 | <input type="text"/> <input type="text"/> <input type="text"/> <input type="text"/> 년 <input type="text"/> <input type="text"/> 월 <input type="text"/> <input type="text"/> 일 | <input type="text"/> <input type="text"/> <input type="text"/> <input type="text"/> 년 <input type="text"/> <input type="text"/> 월 <input type="text"/> <input type="text"/> 일 | <input type="text"/> <input type="text"/> <input type="text"/> <input type="text"/> 년 <input type="text"/> <input type="text"/> 월 <input type="text"/> <input type="text"/> 일 |
| 4 | <input type="text"/> | <input type="text"/> | <input type="text"/> | <input type="text"/> | <input type="text"/> |

▶ 16세(2005년생) 이상이면 응답해 주십시오. [5항 ~ 9항]

| | | | | | |
|---|---|---|---|---|---|
| 5 | <input type="text"/> | <input type="text"/> | <input type="text"/> | <input type="text"/> | <input type="text"/> |
| 6 | <input type="text"/> | <input type="text"/> | <input type="text"/> | <input type="text"/> | <input type="text"/> |
| 7 | <input type="text"/> | <input type="text"/> | <input type="text"/> | <input type="text"/> | <input type="text"/> |
| 8 | <input type="text"/> | <input type="text"/> | <input type="text"/> | <input type="text"/> | <input type="text"/> |
| 9 | <input type="text"/> 기타 산업 <input type="text"/> | <input type="text"/> 기타 산업 <input type="text"/> | <input type="text"/> 기타 산업 <input type="text"/> | <input type="text"/> 기타 산업 <input type="text"/> | <input type="text"/> 기타 산업 <input type="text"/> |

Ⅱ. 어업에 관한 사항

가 어선 현황

10 보유 어선 현황

2020년 12월 1일 현재, 어선을 보유하고 있습니까?

- 자기 소유라도 남에게 빌려준 어선은 제외하고 빌려 쓴 어선은 포함하여 응답
- 어선별 어법은 조사 지침서의 부록(내수면 부문 분류 부호표)을 참고하여 기입
- 보유 어선이 7척 이상이면 조사표 1부 추가하여 기입

① 예



② 아니요 → 11항

(단위: 척)

| 어선 합계 | | 동력선 | | 무동력선 | |
|-------|---|-----|---|------|---|
| 십 | 일 | 십 | 일 | 십 | 일 |
| | | | | | |

| 어선 명칭 (선박명) | 동력 유무 | | 어법 | | | | 톤수(G/T) | | | | 연간 출어일수(일) | | | 평균 승선인원(명) | | |
|----------------|-------|-----|-----|----|--|--|---------|---|---|-------|---------------|---|---|---------------|---|---|
| | 동력 | 무동력 | 어법명 | 부호 | | | 백 | 십 | 일 | 단위 미만 | 백 | 십 | 일 | 백 | 십 | 일 |
| | ① | ② | | | | | | | | | | | | | | |
| | ① | ② | | | | | | | | | | | | | | |
| | ① | ② | | | | | | | | | | | | | | |
| | ① | ② | | | | | | | | | | | | | | |
| | ① | ② | | | | | | | | | | | | | | |
| | ① | ② | | | | | | | | | | | | | | |
| | ① | ② | | | | | | | | | | | | | | |

톤 수 합 계

나 어로 어업

11 어로 어업 여부

지난 1년간 어로 어업을 경영하였습니까?

① 예 ② 아니요 → 14 항

12 어법 종류

지난 1년간 어획량이 많았던 어법 종류 최대 3가지를 표시하여 주십시오.

· 내수면 낚시터 운영은 내수면 어가에 해당하지 않음

| 어법 종류 | | | | 1순위 | 2순위 | 3순위 | | |
|-------|---|---|---|-----|-----|-----|---|---|
| 자 | 망 | 어 | 업 | ① | ② | ③ | | |
| 연 | 승 | 어 | 업 | ① | ② | ③ | | |
| 낭 | 장 | 망 | 어 | 업 | ① | ② | ③ | |
| 각 | 망 | 어 | 업 | ① | ② | ③ | | |
| 정 | 치 | 망 | 어 | 업 | ① | ② | ③ | |
| 종 | 묘 | 채 | 포 | 어 | 업 | ① | ② | ③ |
| 패 | 류 | 채 | 취 | 어 | 업 | ① | ② | ③ |
| 공 | 동 | 어 | 업 | ① | ② | ③ | | |
| 기 | 타 | 어 | 업 | ① | ② | ③ | | |

13 어획 품종

지난 1년간 어획량이 많았던 어획 품종 7가지를 기입하여 주십시오.

· 어획 품종 부호는 조사 지침서의 부록(내수면 부문 분류 부호표)을 참고하여 기입

| 순위 | 어획 품종 | 품종 부호 | 어획 장소 부호 |
|----|-------|-------|---|
| 1 | | | <div style="border: 1px solid black; width: 40px; height: 40px; margin: 0 auto;"></div> |
| 2 | | | |
| 3 | | | |
| 4 | | | |
| 5 | | | |
| 6 | | | |
| 7 | | | |

※ 어획 장소 부호

| 어획 장소 | 부호 | 어획 장소 | 부호 |
|-------|----|------------|----|
| 강 | 1 | 저 수 지 | 3 |
| 호 수 | 2 | 기 타 (기수지역) | 4 |

다 양식업

14 양식업 여부

지난 1년간 양식업을 경영하였습니까?

① 예 ② 아니요 → 16 항

15 양식 품종

2020년 12월 1일 현재, 경영한 양식 품종별로 양식 방법과 면적을 모두 기입하여 주십시오.

- 양식 생산량이 많은 순으로 적고, 빌려 쓴 양식장도 포함하여 기입
- 양식 품종과 양식 방법은 해당하는 부호를 기입
- 양식 품종이 11종 이상이면 조사표 1부 추가하여 기입

| 순위 | 양식 품종 | 부호 | 양식 방법 | 면적(m ²) | | | | |
|----|-------|----|-------|---------------------|---|---|---|---|
| | | | | 만 | 천 | 백 | 십 | 일 |
| 1 | | | | | | | | |
| 2 | | | | | | | | |
| 3 | | | | | | | | |
| 4 | | | | | | | | |
| 5 | | | | | | | | |
| 6 | | | | | | | | |
| 7 | | | | | | | | |
| 8 | | | | | | | | |
| 9 | | | | | | | | |
| 10 | | | | | | | | |

면적 합계

※ 양식 방법 부호

| 양식 방법 | 부호 | 양식 방법 | 부호 | 양식 방법 | 부호 |
|-------|----|-------|----|-------|----|
| 가두리식 | 51 | 지수식 | 54 | 수하식 | 57 |
| 순환여과식 | 52 | 축제식 | 55 | 바닥식 | 58 |
| 유수식 | 53 | 조방식 | 56 | 기타 | 59 |

라 어업 경영

16 경영 형태

지난 1년간 판매 금액이 가장 많았던 경영 형태는 무엇입니까?

- 판매 금액이 없으면 종사 기간이 길었던 경영 형태에 ✓ 표시
- ① 어로 어업과 ② 양식업 중 하나에 ✓ 표시를 하고, 세부 형태(① 어류 ~ ⑩ 종자(종묘))에도 반드시 ✓ 표시

① 어로 어업

② 양식업



- ① 어류
- ② 갑각류
- ③ 패류
- ④ 기타 수산 동식물류(자라 등)
- ⑤ 종자(종묘)

17 판매 금액

지난 1년간 직접 생산한 수산물의 판매 금액은 모두 얼마입니까?

- 판매 금액은 순수익금이 아닌, 판매한 총액에 ✓ 표시
- 양식업을 경영한 경우에는 양식 판매 금액에 반드시 ✓ 표시

| | 총 판매 금액 | 양식 판매 금액 |
|-----------------|---------|----------|
| 120만 원 미만 | ① | ① |
| 120 ~ 300만 원 미만 | ② | ② |
| 300 ~ 500만 원 미만 | ③ | ③ |
| 500 ~ 1천만 원 미만 | ④ | ④ |
| 1천 ~ 2천만 원 미만 | ⑤ | ⑤ |
| 2천 ~ 3천만 원 미만 | ⑥ | ⑥ |
| 3천 ~ 5천만 원 미만 | ⑦ | ⑦ |
| 5천 ~ 7천만 원 미만 | ⑧ | ⑧ |
| 7천 ~ 1억 원 미만 | ⑨ | ⑨ |
| 1억 ~ 2억 원 미만 | ⑩ | ⑩ |
| 2억 ~ 5억 원 미만 | ⑪ | ⑪ |
| 5억 원 이상 | ⑫ | ⑫ |
| 판매 없음 | ⑬ | ⑬ |

총 판매 금액 ⑬ 판매 없음 → 20 항

18 판매처

지난 1년간 판매 금액이 많았던 판매처는 어디입니까?

- 판매 금액이 많은 순서대로 최대 3가지 응답
- 음식점은 어가에서 직접 생산한 수산물을 판매한 경우에만 포함

| 수산물 판매처 | 1순위 | 2순위 | 3순위 |
|----------------------|-----|-----|-----|
| 도매 시장 | ① | ② | ③ |
| 수집상(중간 상인) | ① | ② | ③ |
| 음식점 | ① | ② | ③ |
| 양식장 | ① | ② | ③ |
| 소비자 직접 판매(전자 상거래 포함) | ① | ② | ③ |
| 수산물 소매상 | ① | ② | ③ |
| 기타 | ① | ② | ③ |

19 판매 형태

지난 1년간 수산물을 어떤 형태로 팔았는지 품종별로 주된 판매 형태에 표시하여 주십시오.

- 활어: 활어조 등을 사용하여 살아 있는 상태로 판매
- 선어(신선품): 염장, 건조 등을 하지 않고 죽은 상태로 판매
- 기타 가공품: 절임, 염장, 냉동 등

| 품종 | 판매 형태 | 활어 | 선어 (신선품) | 건제품 | 기타 가공품 |
|-------------|-------|----|----------|-----|--------|
| 어 류 | | ① | ② | ③ | ④ |
| 갑 각 류 | | ① | ② | ③ | ④ |
| 패 류 | | ① | ② | ③ | ④ |
| 기타 수산 동식물류 | | ① | ② | ③ | ④ |
| 종 자 (종 묘) | | ① | | | |

20 어업 고용

지난 1년간 어업 경영을 위해 고용한 사람이 있습니까?

- 고용 기간별로 내국인과 외국인, 남녀를 구분하여 고용인 수 기입

① 예

② 아니요 → 21 항

(단위: 명)

| 고용기간 | 내국인 | | 외국인 | |
|--------------|-----|---|-----|---|
| | 남 | 여 | 남 | 여 |
| 1개월 미만 | | | | |
| 1개월 ~ 2개월 미만 | | | | |
| 2개월 ~ 6개월 미만 | | | | |
| 6개월 이상 | | | | |

21 생산자 조직 참여

지난 1년간 어업과 관련하여 참여하고 활동한 생산자 조직을 모두 표시하여 주십시오.

- ① 수협
- ② 영어 조합 법인
- ③ 일반 회사 법인
- ④ 내수면 어업계(어촌계)
- ⑤ 자율 관리 어업 공동체
- ⑥ 기타(협회 등)
- ⑦ 참여 안 함

22 어업 관련 사업

지난 1년간 어업과 관련하여 경영한 사업을 모두 표시하여 주십시오.

- 마을 공동 사업 및 생산자 조직 참여 사업도 포함하여 응답

- ① 수산물 직판장
- ② 수산물 직거래
- ③ 식당 경영
- ④ 수산물 가공업
- ⑤ 낚시 안내업
- ⑥ 하지 않음

23 전업 및 겸업

지난 1년간 전체 수입에서 내수면 어업 외 수입이 있습니까?

· 8 항의 내수면 어업 외 종사 기간이 1개월 이상인 가구원이 있으면 ②에 ✓ 표시

- ① 내수면 어업 수입만 있음(전업)
② 내수면 어업 외 다른 수입이 있음(겸업) →

전체 수입에서 내수면 어업 외 수입이 차지하는 비율은 얼마입니까? 내수면 어업 외 수입 %

Ⅲ. 경영주 특성 및 공통 사항

마 경영주 특성

24 내수면 어업 종사 경력

경영주는 누구입니까?

· 경영주: 내수면 어업 전반을 책임지고 경영을 총괄하는 사람
· 해당하는 가구원 번호 기입

경영주는 어업에 몇 년간 종사하셨습니다?

· 종사한 경력은 세는 나이 16세부터 계산하여 응답
· 연간 내수면 어업에 1개월 이상 종사한 햇수를 기입

 년

25 교육 정도

경영주는 정규 교육을 어디까지 받았습니까?

① 받지 않음(미취학 포함)

- ② 초등학교
③ 중학교
④ 고등학교
⑤ 대학(교)(4년제 미만)
⑥ 대학교(4년제 이상)
⑦ 대학원 석사 과정
⑧ 대학원 박사 과정

- ① 졸업
② 재학
③ 수료
④ 휴학
⑤ 중퇴

26 혼인 상태

경영주의 혼인 상태는 어떠합니까?

· 가족관계등록부(호적)와 관계없이 실제 혼인 상태를 응답

- ① 미혼
② 배우자 있음(동거 포함)
③ 사별
④ 이혼(별거 포함)

바 공통 사항

27 정보화 기기 보유

2020년 12월 1일 현재, 보유하고 있는 정보화 기기를 모두 표시하여 주십시오.

- ① 컴퓨터·노트북
② 스마트폰
③ 태블릿 PC
④ 없음 → 29 항

28 정보화 기기 활용

지난 1년간 내수면 어업과 관련하여 정보화 기기를 활용하였습니까?

· 해당하는 보기(㉠~㉤)에 모두 ✓ 표시

- ① 예 → ㉠ 어선·어구 및 양식 시설 관리
㉡ 수산물 판매
㉢ 어촌 관광 사업(낚시, 민박 등)
㉣ 어업 경영 관리
㉤ 어업 관련 정보 수집(위판, 조업, 기상 등)
② 아니요

29 교통수단 보유

2020년 12월 1일 현재, 보유하고 있는 교통수단을 모두 표시하여 주십시오.

· 교통수단으로 사용할 수 없는 것과 농기계(경운기 등)는 제외

- ① 승용차(10인승 이하)
② 승합차(11인승 이상)
③ 화물차, 특수 자동차
④ 오토바이(4륜 포함)
⑤ 자전거
⑥ 기타(전동 휠체어 등)
⑦ 없음

농산어촌의 이야기를 들려주세요.



◆ 조사 대상 가구에 특이 사항이 있으면 아래에 적어 주십시오.



응답하신 분의 성명과 전화번호를 적어 주십시오.

응답자 성명

연락 가능한 전화번호

| | | | | | | | | | | | | | |
|--|--|--|---|--|--|--|--|--|---|--|--|--|--|
| | | | - | | | | | | - | | | | |
|--|--|--|---|--|--|--|--|--|---|--|--|--|--|

※ 전화번호는 응답하신 내용과 관련하여 추가로 질문할 사항이 있을 때에만 사용하며, 다른 목적으로는 사용하지 않습니다.

조사원 성명

농림어업총조사에 협조하여 주셔서 감사합니다.